GUADALUPANA es MICOOPE

Activos Extraordinarios

Lote 33, 34 sección “E” sector 1
Lotificación Villas Club Costa Paraíso
Municipio de Escuintla

Finca	Folio	Libro	Departamento
26/27	26/27	354	Escuintla

Mts 2

1040 mts2

Precio de Venta

Q.125,000.00

Ubicación Satelital

micoope**guadalupana**.com.gt

Lote A y B, caserío Sarzalito, Municipio Pueblo Nuevo Viñas Departamento de Santa Rosa

Finca	Folio	Libro	Departamento
9136/9159	136/159	19E	Santa Rosa

Mts 2

900 mts2

Precio de Venta

Q.40,000.00

Ubicación Satelital

micoope**guadalupana**.com.gt

Lote 9 Cantón San Antonio,
Aldea Ciénega Grande
Municipio de San Jose Pinula

Finca	Folio	Libro	Departamento
3738	238	528E	Guatemala

Mts 2

300 mts2

Precio de Venta

Q.60,000.00

Ubicación Satelital

micoope**guadalupana**.com.gt

Lote 2 Manzana J, Colonia La Joya 2000, Aldea Azacualpilla, km 26 ruta al Atlántico, Palencia Guatemala

Finca	Folio	Libro	Departamento
976	476	242E	Guatemala

Mts 2

105 mts2

Casa 2 ambientes
construcción
mixta de bloc y lamina

Precio de Venta

Q.40,000.00

Ubicación Satelital

micoope**guadalupana**.com.gt

Lote 42 Sector Preferencial “A”, Ciudad Jardín, Municipio de San juan Sacatepéquez

Finca	Folio	Libro	Departamento
147	147	3098	Guatemala

Mts 2

90 mts2

Precio de Venta

Q.50,000.00

Ubicación Satelital

Lote Interior, Aldea El Paraíso, Municipio de Palencia.

Finca	Folio	Libro	Departamento
10486	44	721	Guatemala

Mts 2

1,603.00 mts2

Precio de Venta

Q.250,000.00

Ubicación Satelital

Proyecto
San Lucas Forest

Mts 2

145 a 160 mts2

Precio de Venta

desde
Q.190,000.00 cada lote

Lotes

10 lotes disponibles

Ubicación Satelital

Lote 207

Proyecto
San Lucas Forest

Lote 151 y 152

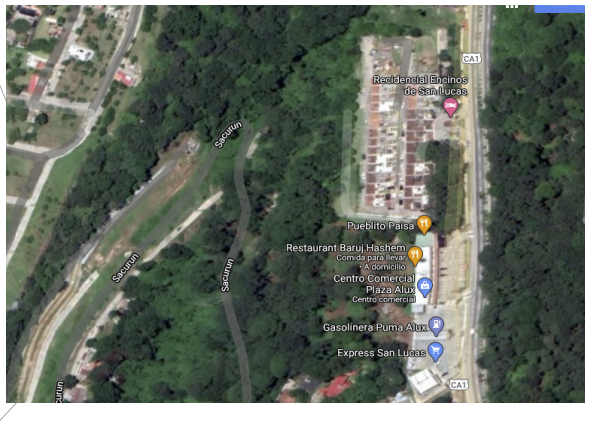

Lote 178

Lote 174

Lote 192

Proyecto
San Lucas Forest

Lote 180 y 180A

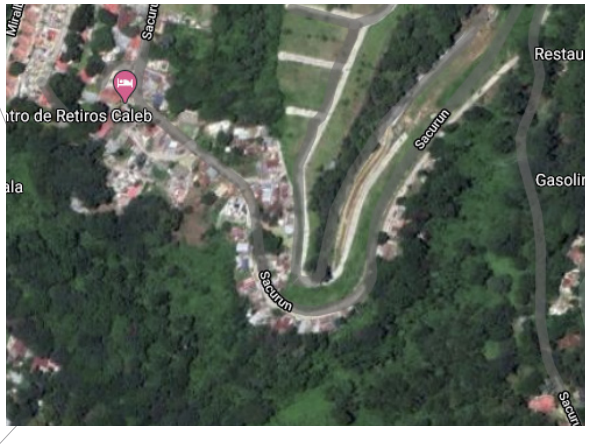

Lote 199

Datos Generales

- Precios de venta más gastos de escrituración; la compraventa está exenta de impuestos.
- Precio de venta negociables

Requisitos de compraventa

- Ser socio de la cooperativa
- DPI

Requisitos de Financiamiento

- Estados de cuenta últimos 3 meses
- Constancia de pago y descuentos últimos 3 meses
- Constancia laboral
- Recibo de Luz
- DPI
- Enganche requerido 20%

Para más información comunicarse con

Joaquín Sierra
Ejecutivo de Activos Extraordinarios

Cel: 44551567 / Tel: 23808124
joaquin.sierra@micoopeguadalupana.com.gt