

COOPERATIVA GUADALUPANA

Activos Extraordinarios



Km 30 Ruta a Palencia, Municipio de San José Pínula, Departamento de Guatemala



Descripción

Finca de uso mixto ubicado a pocos minutos de San José Pínula, cuenta con amplios espacios forestales, de cultivos y áreas constructivas; excelente proyecto para inversión rentable o casa de campo privada.

Finca	Folio	Libro	Departamento
75 / 76 / 168	75 / 76 / 168	2455 / 2455 / 2496	Guatemala

Ambientes

- Casa patronal
- Casa de guardianía
- Espacios de bodegas
- Pozos mecánicos entre otros.

Mts 2

17,064.34 mts2

Precio de Venta

Q.4,500,000.00 (Negociables)

Ubicación Satelital



Lote 42 Sector Preferencial "A", Ciudad Jardín, Municipio de San Juan Sacatepéquez



Descripción

Lote de terreno para vivienda ubicado en cercanías de Aldea Chillaní, con medidas de 6 metros de frente por 15 metros de fondo, contando con servicio de electricidad y calles trazadas de terracería.

Finca	Folio	Libro	Departamento
147	147	3098	Guatemala

Mts 2

90 mts²

Precio de Venta

Q.50,000.00 (Negociables)

Ubicación Satelital



Proyecto San Lucas Forest



Descripción

Disponibilidad de varios lotes en Residencial San Lucas Forest, a pocos metros de Carretera Interamericana con servicios completos de electricidad, agua, drenaje, garita con seguridad y próximamente casa club para uso de los vecinos. Varias medidas disponibles con lotes desde 145 a 160 metros cuadrados.

Mts 2

145 a 160 mts2

Precio de Venta

Desde Q.190,000.00
cada lote (Negociables)

Lotes

10 lotes disponibles

Ubicación Satelital

Lote 207

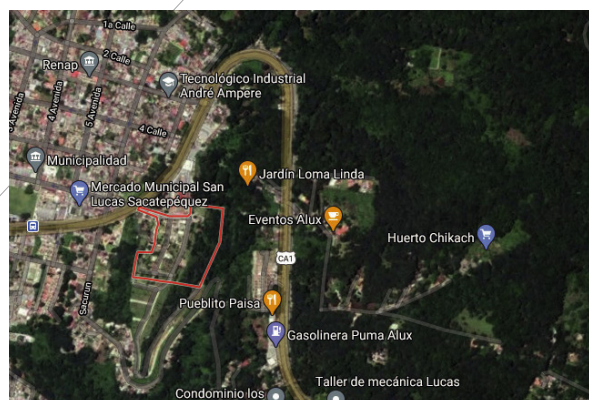

Proyecto San Lucas Forest

Lote 151 y 152

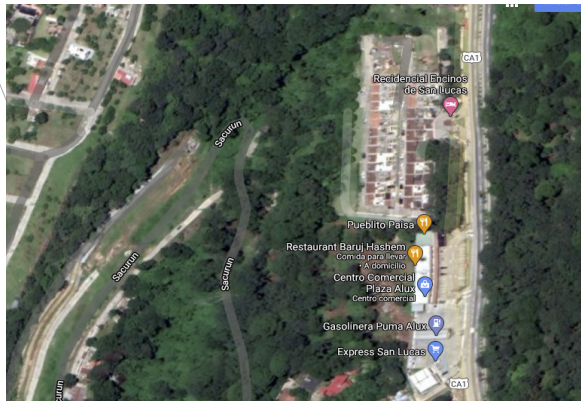

Lote 178

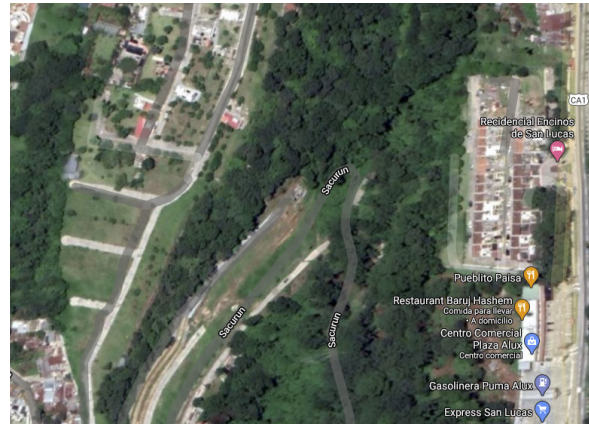

Lote 174

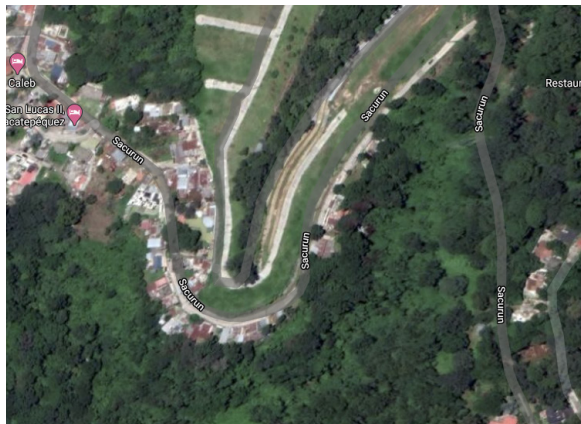

Lote 192



Proyecto San Lucas Forest

Lote 180 y 180A



Lote 199



Datos Generales

- Precios de venta más gastos de escrituración; la compraventa está exenta de impuestos.
- Precio de venta negociables

Requisitos de compraventa

- Ser socio de la Cooperativa
- DPI

Requisitos de Financiamiento

- Estados de cuenta últimos 3 meses
- Constancia de pago y descuentos últimos 3 meses
- Constancia laboral
- Recibo de Luz
- DPI
- Enganche requerido 20%

**Para más información
comunicarse con**



Gustavo Reyes

Ejecutivo de Activos Extraordinarios

Cel: 5431-6387

gustavo.reyes@guadalupana.com.gt